ДЕРЖАВНА СУДОВА АДМІНІСТРАЦІЯ УКРАЇНИ:

ЗАБЕЗПЕЧУЄМО ДОСТУП ДО ПРАВОСУДДЯ - СТВОРЮЄМО УМОВИ ДЛЯ СТАБІЛЬНОЇ РОБОТИ СУДОВОЇ СИСТЕМИ

МІЖНАРОДНА НАУКОВО-ПРАКТИЧНА КОНФЕРЕНЦІЯ
«ГОСПОДАРСЬКА ЮРИСДИКЦІЯ УКРАЇНИ: 35 РОКІВ РОЗВИТКУ ТА ЄВРОПЕЙСЬКІ ОРІЄНТИРИ»

СТАТТЯ 6 КОНВЕНЦІЇ
ПРО ЗАХИСТ ПРАВ ЛЮДИНИ І ОСНОВОПОЛОЖНИХ СВОБОД
ГАРАНТУЄ КОЖНОМУ ПРАВО НА СПРАВЕДЛИВИЙ СУД

МИ РОЗБУДОВУЄМО АРХІТЕКТУРУ ГОСПОДАРСЬКОГО СУДОЧИНСТВА УКРАЇНИ, ОРІЄНТУЮЧИСЬ НА ЄВРОПЕЙСЬКІ СТАНДАРТИ

ДСА УКРАЇНИ:

МАТЕРІАЛЬНО-ТЕХНІЧНЕ ТА ФІНАНСОВЕ ЗАБЕЗПЕЧЕННЯ СУДІВ

ОРГАНІЗАЦІЯ РОБОТИ АВТОМАТИЗОВАНОЇ СИСТЕМИ ДОКУМЕНТООБІГУ (АСДС)

КАДРОВЕ ЗАБЕЗПЕЧЕННЯ

МОНІТОРИНГ ТА СТАТИСТИКА НАВАНТАЖЕННЯ СУДІВ

ЦИФРОВІЗАЦІЯ ПРАВОСУДДЯ

ГОСПОДАРСЬКА ЮРИСДИКЦІЯ

30 СУДІВ:

6 АПЕЛЯЦІЙНИХ

24 МІСЦЕВИХ

НАРАЗІ ЗДІЙСНЮЮТЬ ПРАВОСУДДЯ

ОБ’ЄКТИ НЕРУХОМОГО МАЙНА

РОЗМІЩУЮТЬСЯ В БУДІВЛЯХ/ПРИМІЩЕННЯХ
ДЕРЖАВНОЇ ФОРМИ ВЛАСНОСТІ
У СФЕРІ УПРАВЛІННЯ ДСА УКРАЇНИ
19 МІСЦЕВИХ ТА АПЕЛЯЦІЙНИХ ГОСПОДАРСЬКИХ СУДІВ

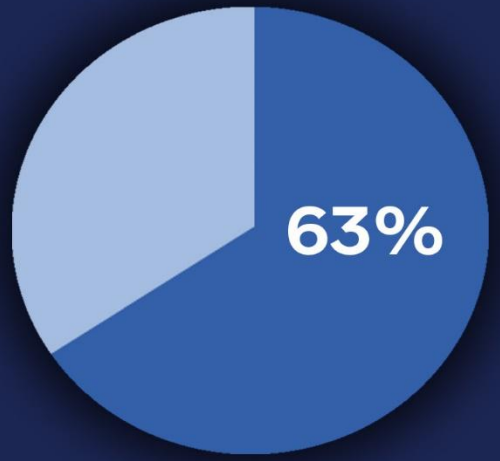

НАРАЗІ ТРИВАЄ:

ПЕРЕДАЧА У СФЕРУ УПРАВЛІННЯ ДСА УКРАЇНИ ЩЕ 1 ОБ’ЄКТА;
ПОШУК ПРИМІЩЕНЬ ДЕРЖАВНОЇ ФОРМИ ВЛАСНОСТІ
ДЛЯ 2 ОБ’ЄКТІВ

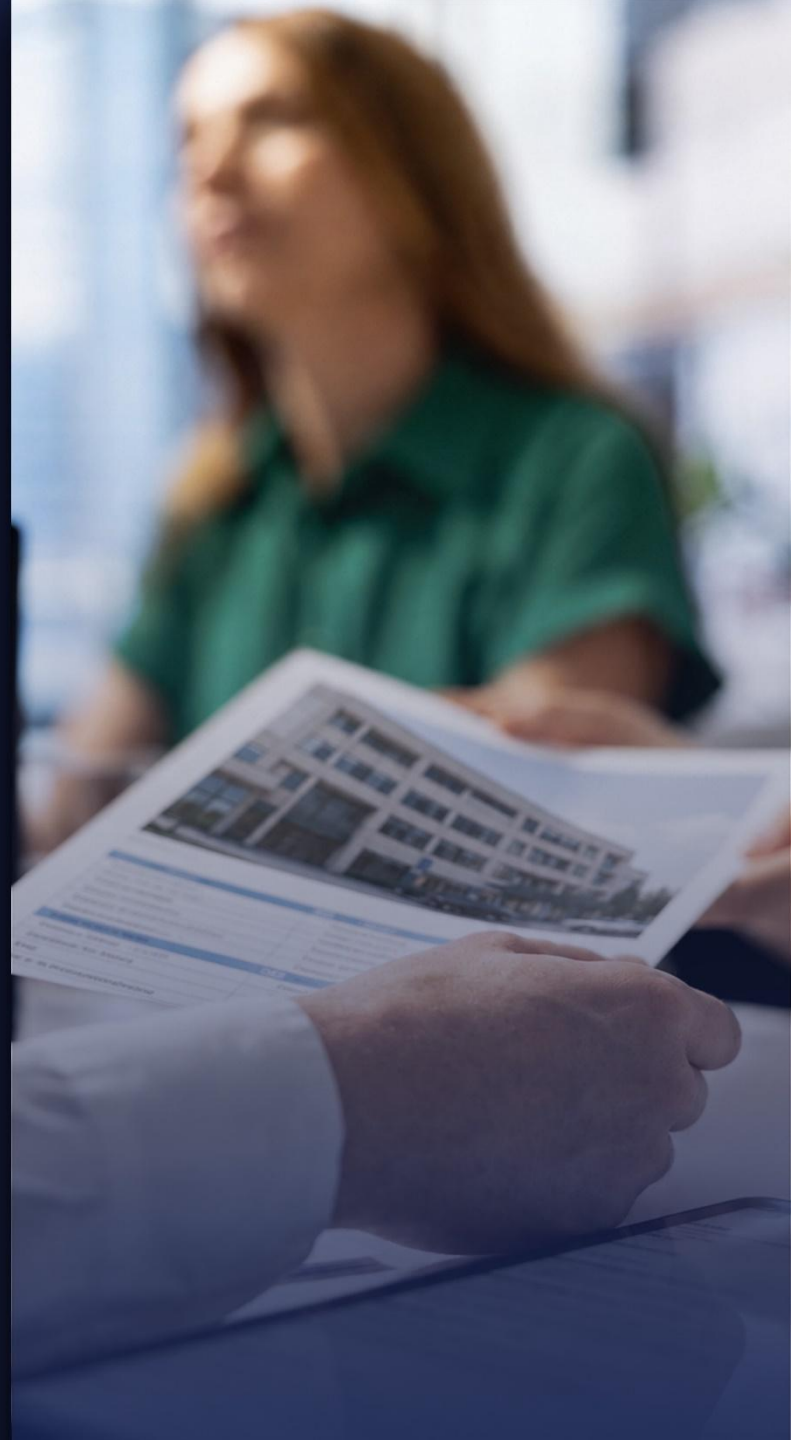

НАСЛІДКИ РОСІЙСЬКОЇ АГРЕСІЇ

ОБ’ЄКТИ, ЩО ВІД ПОЧАТКУ ПОВНОМАСШТАБНОГО ВТОРГНЕННЯ ЗАЗНАЛИ ПОШКОДЖЕНЬ:

СХІДНИЙ АПЕЛЯЦІЙНИЙ ГОСПОДАРСЬКИЙ СУД

7 МІСЦЕВИХ ГОСПОДАРСЬКИХ СУДІВ

ФІНАНСУВАННЯ ТА ВІДНОВЛЕННЯ

СХІДНИЙ АПЕЛЯЦІЙНИЙ ГОСПОДАРСЬКИЙ СУД

ГОСПОДАРСЬКИЙ СУД ЧЕРНІГІВСЬКОЇ ОБЛАСТІ

ГОСПОДАРСЬКИЙ СУД ХАРКІВСЬКОЇ ОБЛАСТІ

2025 РІК: 49,9 МЛН ГРН З ДЕРЖАВНОГО БЮДЖЕТУ

КАДРОВЕ ЗАБЕЗПЕЧЕННЯ

СУДДІ

ШТАТНА ЧИСЕЛЬНІСТЬ,
ВИЗНАЧЕНА РІШЕННЯМ ВРП – 897 ПОСАД

ФАКТИЧНО
ЗДІЙСНЮЮТЬ ПРАВОСУДДЯ – 58,9%

ПРАЦІВНИКИ АПАРАТІВ СУДІВ

ШТАТНА ЧИСЕЛЬНІСТЬ – 3278 ПОСАД

УКОМПЛЕКТОВАНІСТЬ – 76%

ДИНАМІКА НАДХОДЖЕННЯ СУДОВИХ СПРАВ

МІСЦЕВІ ТА АПЕЛЯЦІЙНІ ГОСПОДАРСЬКІ СУДИ

58 294

КІЛЬКІСТЬ СПРАВ

І-Й КВАРТАЛ 2025 РОКУ

+3%

60 312

КІЛЬКІСТЬ СПРАВ

І-Й КВАРТАЛ 2026 РОКУ

ІНСТРУМЕНТИ ПЛАНУВАННЯ ТА ОБГРУНТУВАННЯ ПОТРЕБ СУДОВОЇ ВЛАДИ

РОЗРОБЛЕНО ТА ЗАТВЕРДЖЕНО

НОРМАТИВИ КАДРОВОГО, ФІНАНСОВОГО ТА МАТЕРІАЛЬНО-ТЕХНІЧНОГО ЗАБЕЗПЕЧЕННЯ СУДІВ

МЕТОДИКА РОЗРАХУНКУ ЧИСЕЛЬНОСТІ СУДДІВ
ПЕРШОЇ ТА АПЕЛЯЦІЙНОЇ ІНСТАНЦІЙ

МЕТОДИКА РОЗРАХУНКУ ПРОГНОЗОВАНОЇ КІЛЬКОСТІ СПРАВ
У СУДАХ ПЕРШОЇ ТА АПЕЛЯЦІЙНОЇ ІНСТАНЦІЙ

Середній розмір заробітної плати працівників апаратів судів

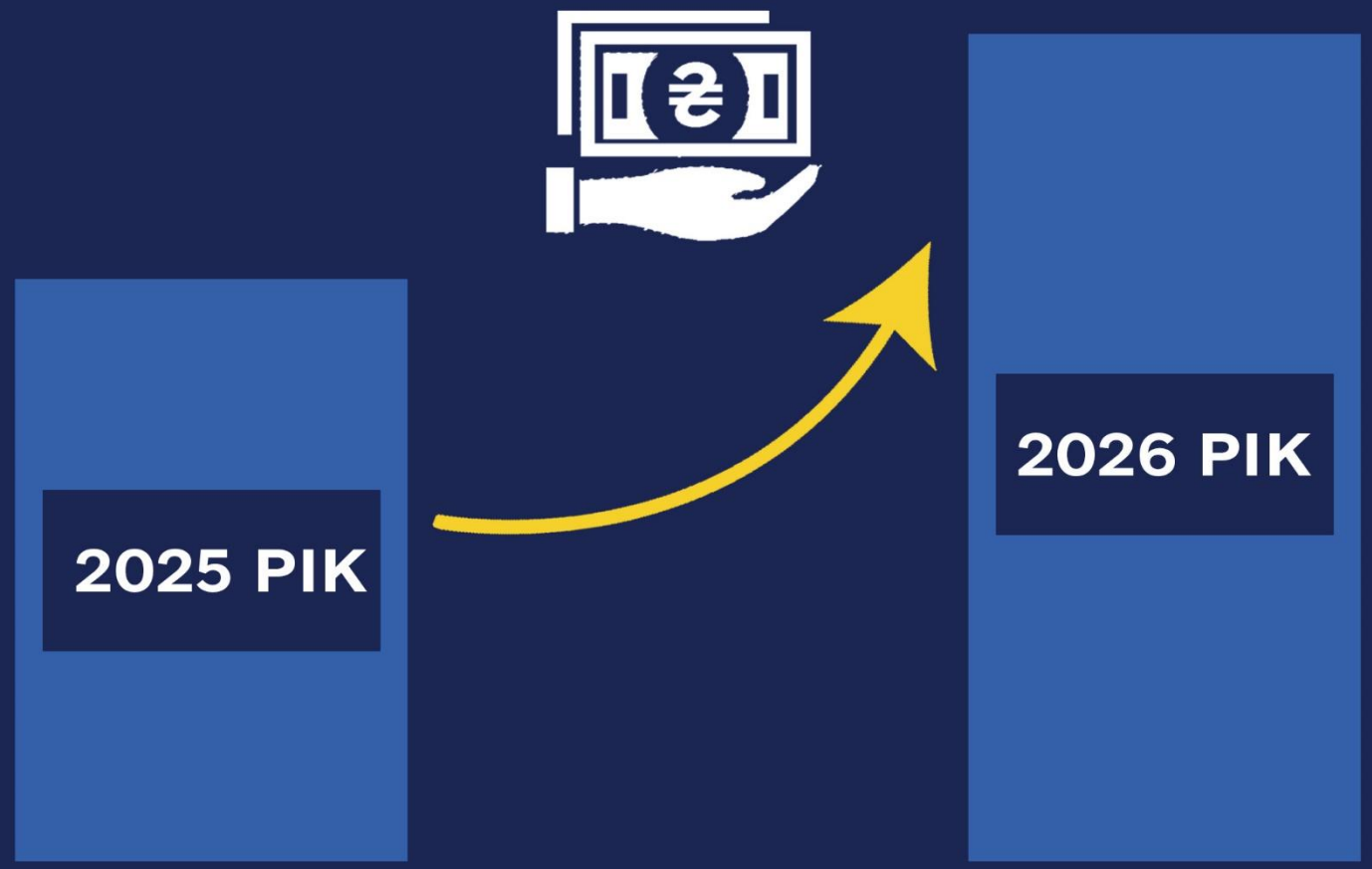

НАДХОДЖЕННЯ ВІД СПЛАТИ СУДОВОГО ЗБОРУ

СУДИ ГОСПОДАРСЬКОЇ ЮРИСДИКЦІЇ

1 859, 1 МЛН ГРН 2023 РІК	43,1%
1 815, 8 МЛН ГРН 2024 РІК	38,4%
1 926, 8 МЛН ГРН 2025 РІК	33,6 %

ЄСІКС: ВІД ТЕХНОЛОГІЧНОГО ЗАБЕЗПЕЧЕННЯ ДО ІНТЕЛЕКТУАЛЬНОЇ АРХІТЕКТУРИ ПРАВОСУДДЯ

«ЕЛЕКТРОННИЙ СУД»

МОДЕРНІЗАЦІЯ ТЕХНІЧНОЇ БАЗИ

ОБМІН ДАНИМИ З ДЕРЖРЕЄСТРАМИ

РОЗВИТОК АСДС

КІБЕРБЕЗПЕКА

ВПРОВАДЖЕННЯ ІНСТРУМЕНТІВ ШІ

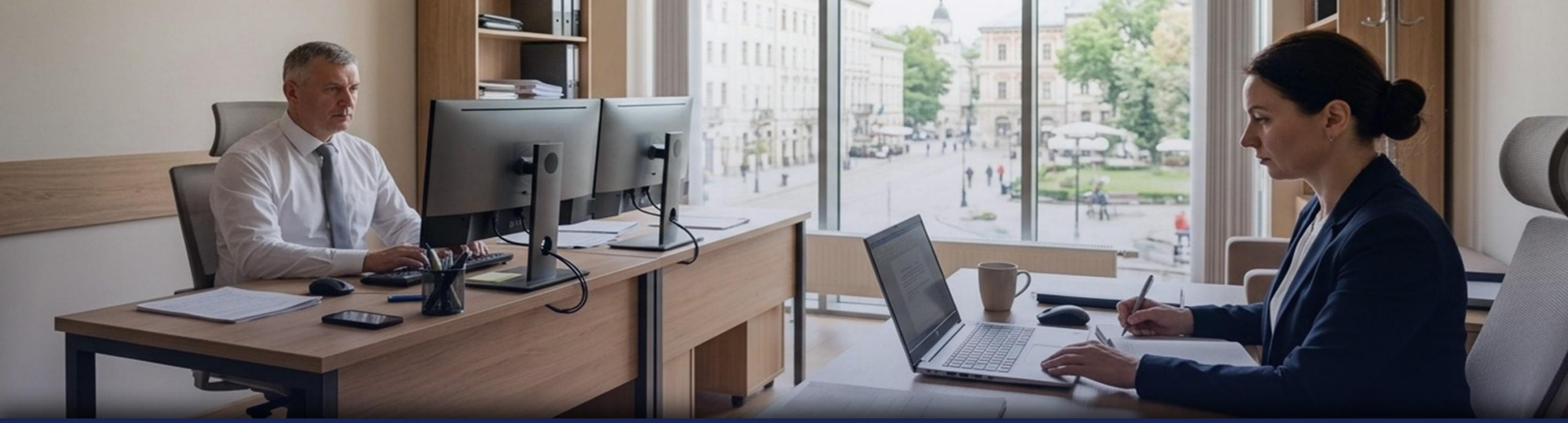

ЦИФРОВІЗАЦІЯ СУДІВ ГОСПОДАРСЬКОЇ ЮРИСДИКЦІЇ

РІВЕНЬ ТЕХНІЧНОГО ЗАБЕЗПЕЧЕННЯ

МІСЦЕВІ СУДИ
86%

ЗАГАЛЬНИЙ ПОКАЗНИК
89%

АПЕЛЯЦІЙНІ СУДИ
92%

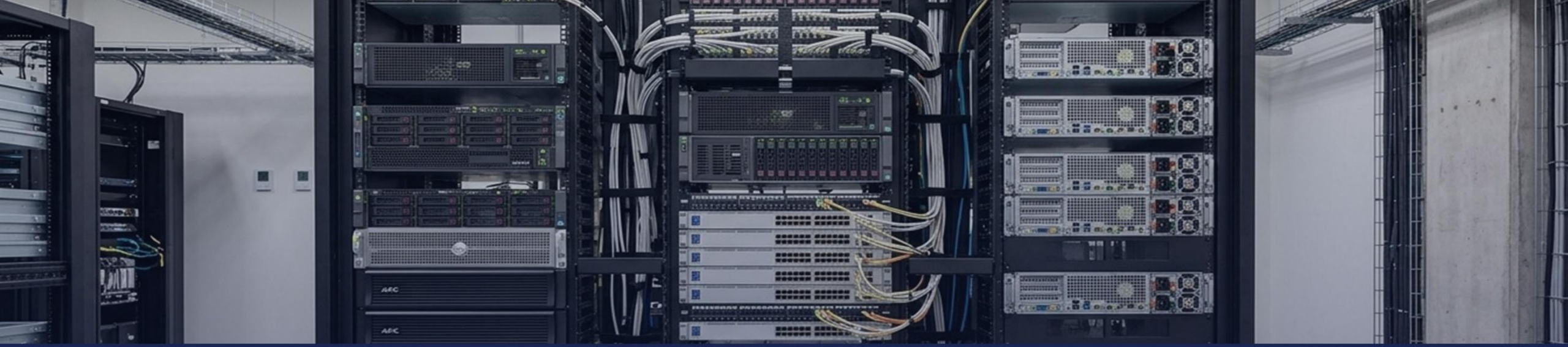

МОДЕРНІЗАЦІЯ СУДІВ ГОСПОДАРСЬКОЇ ЮРИСДИКЦІЇ

2025 РІК

ПРИДБАНО 590 ОДИНИЦЬ СУЧАСНОГО ІТ-ОБЛАДНАННЯ

ФІНАНСУВАННЯ - ПОНАД 22 МЛН ГРН