Додаток 2
до наказу Державної судової адміністрації
України від 15.12.2023 р. № 569
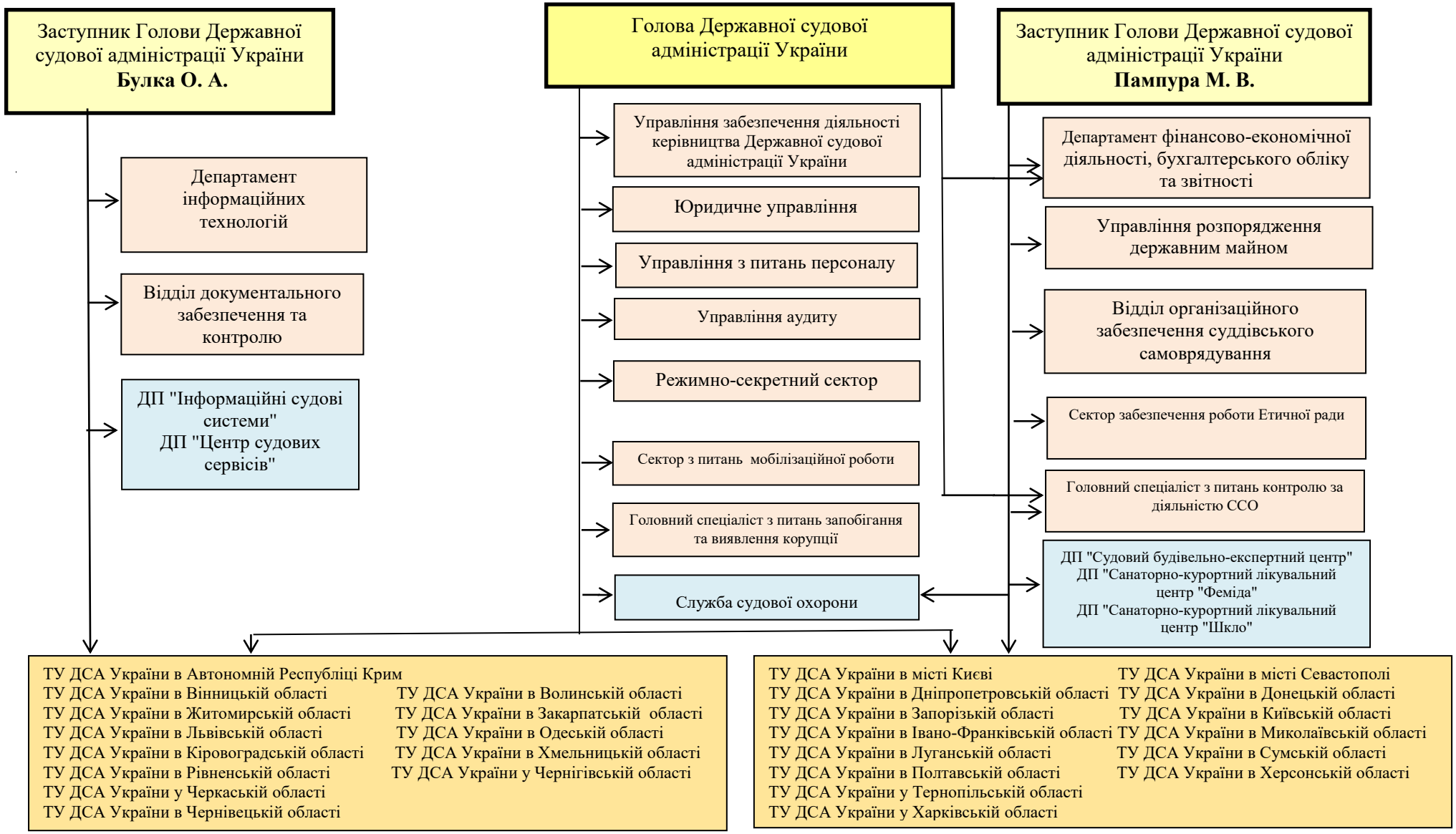
СХЕМА
спрямування та координації діяльності самостійних структурних підрозділів Державної судової адміністрації України, її територіальних управлінь, державних підприємств, що належать до сфери управління Державної судової адміністрації України, Служби судової охорони